

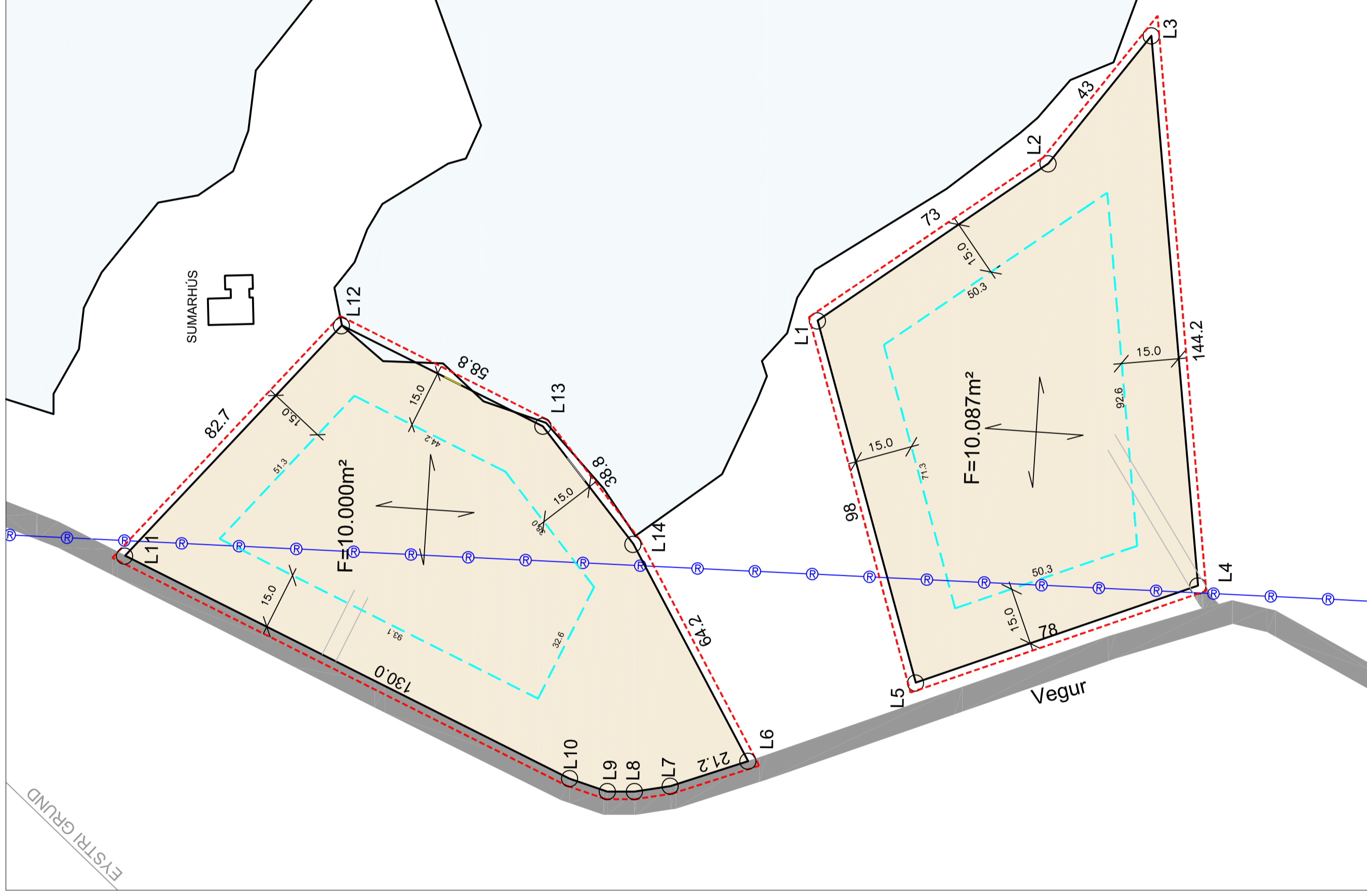

SVEITARFÉLAGIÐ ÁRBORG - DEILISKIPULAG SKIPUM

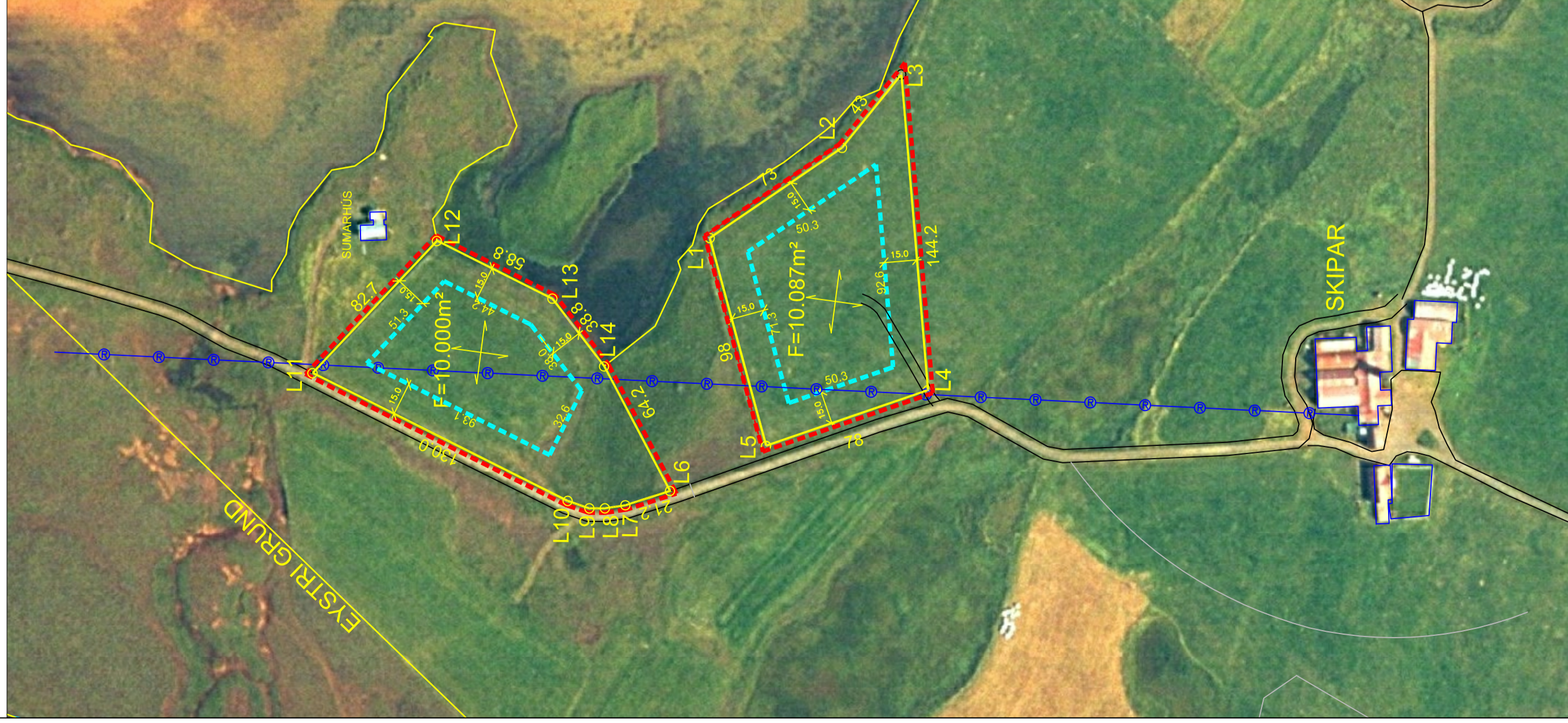

GILDANDI ADALSKIPULAG

EKKI ÍKVARÐA

DEILISKIPULAG ÞETTA SEM FENGID HEFUR MEÐFERÐ Í SAMRÆMI VÍÐ AKVÆÐI 25.GR. SKIPULAGS- OG BYGGINGARLAGA NR. 73/1987 OG VAR SAMÞYKKT Í

SKIPULAGS- OG BYGGINGARNEFND ÁRBOGAR PANN _____ 2011.

ÞÆJARSTJÓRN ÁRBOGAR PANN _____ 2011.

TILLAGAN VAR AUGLÝST FRÁ _____ 2011 MEÐ

ATHUGASEMDFRESTI TIL _____ 2011.

AUGLÝSING UM GILDISTÖKU BREYTINGARINNAR VAR BIRT Í B-DEILD

STJÓRNARTÍÐINDA PANN _____ 2011.

FYRIR HÖND ÞÆJARSTJÓRNAR ÁRBOGAR.

_____, 2011

GREINAGERÐ.

UM ER AD RÆÐA DEILISKIPULAG Á SUMARHÚSALÓÐUM SEM TEKNAR ER UR JÖRÐINI SKIPUM LNR. 165566. STOKKSEYRI.

ST/ÆRD SUMARHÚSALÓÐANNA ER 1,08 ha. OG 1,00 ha.

ADKOMA.

ADKOMA AD LÓÐUNNUM ER UM ADKOMUVEGINN AD SKIPUM OG GEGNUM ÞÆJARHLAÐIÐ.

SKIPULAG LÓÐA.

DEILISKIPULAGSTILLAGA ÞESSI GERIR RÁÐ FYRIR SUMARHÚSI ALLT AD 150M2 OG GEYMSLUM/GESTAÚSS ALLTAD 40M2.

LAGNIR.

NEYSLUVATN KEMUR FRÁ VATNSVEITU ÁRBOGAR.

RAFMAGN KEMUR FRÁ RARIK.

FRÁVEITA HÚSA SKAL FARA Í ROTPRÓSTURLÖGN INNAN LÓÐAR Í SAMRÆMI VÍÐ REGLUR OG LEIÐBEININGAR SEM GILDA UM SLIKAR FRAMKVÆMDIR.

ROTPRÓ SKAL STAÐSET PANNIG AD ADKOMA TIL HREINSUNAR OG VÍÐHALDS SÉ GÖÐ. ROTPRÓ SKAL ÞÓ VERA AD LÁGMARKI 10M FRÁ SUMARHÚSI.

SKÝRINGAR:

- MÖRK SKIPULAGS
- BYGGINGARREITUR, HÁMARKS
- LÓÐARMÖRK
- MENNISTEFNA
- FLATARMÁL LÓÐAR
- RAFMAGNSSTRENGUR LOFTLINA

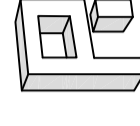

Pro-Ark teiknistofa

SKIPAR STOKKSEYRI
DEILISKIPULAGSUPPDRATTUR

11-026

Eiríkur Vignir Pálsson BFI Kt: 010975-4179

Kjartan Sigurbjartsson BFI Kt: 190275-5319

Teikn. EVP

Dags. Ágúst 2011

Mkv. A2 - 1:1000/1:2000

DEILISKIPULAG MKV. 1:1000

YFIRLITSTEIKNING MKV. 1:2000

01.01-A