

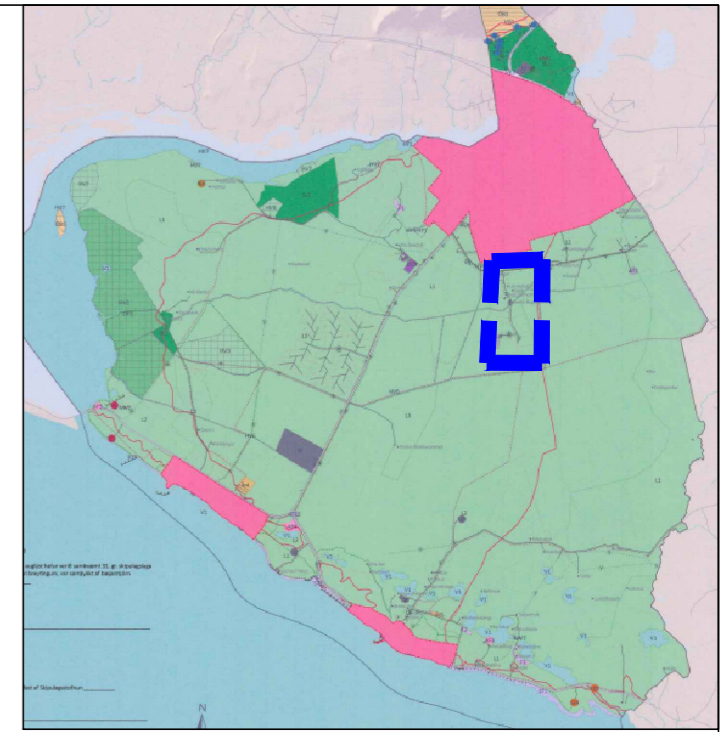

SVEITARFÉLAGIÐ ÁRBORG - DEILISKIPULAG



ADALSKIPULAG ÁRBORGAR 2020-2036
Yfirlitsmynd ekki í kvarða

Deiliskipulag þetta sem auglýst hefur verið skv.1.mgr.41.gr
skipulagslaga nr 123/2010 með síðari breytingum frá
___/___/2024___ til ___/___/2024___ var samþykkt í
Bæjarstjórn Árborgar þann ___/___/2024___

Samþykkt deiliskipulag var auglýst í B-deild Stjórnartíðinda
___/___/2024___



DEILISKIPULAG MKV. 1: 2.500



AFSTÖÐUMYND EKKI Í KVARÐA

SKÝRINGAR:

- SKIPULAGSSVÆÐI
- BYGGINGARREITUR, HÁMARKS
- LÓÐARMÖRK
- MÆNISSTEFNA
- FLATARMÁL LÓÐAR
- KVÖÐ UM REIÐLEIÐ 6.0M
- NÚVERANDI BYGGINGAR
- HREINSIVIRKI Á LÓÐ
- SKRÁÐAR FORNLEIFAR

FORSENDUR.
LANDIÐ ER SKILGREINT SEM LANDBÚNAÐARSVÆÐI Í GILDANDI ADALSKIPULAGI ÁRBORGAR. Á JÖRÐinni VOTMÚLI 1 HEFUR VERIÐ STUNDADUR HROSSABÚSKAPUR TIL FJÖLDA ÁRA OG ER SVO EINNIG Á JÖRÐUNUM Í KRING MEÐ EINUM EÐA ÖRÐUM HÆTTI. LÓÐIRNAR MÚLI 1-2 ERU TEKNAR ÚR LANDINU VOTMÚLI 1 LNR. 166176 SEM HEFUR TVENNUS LAGS SKILGREININGU Þ.E LANDBÚNAÐARSVÆÐI Í FLOKKI L2 OG L3 SAMKVÆMT GILDANDI ADALSKIPULAGSUPPDÆTTI OG TÖFLU 25 Í GREINAGERÐ Í ADALSKIPULAGI FYRIR SVEITARFÉLAGIÐ ÁRBORG 2020-2036.
SVÆÐIÐ SEM FJALLAÐ ER UM HÉR ER Í NOTKUNARFLOKKI L2 SAMKVÆMT GILDANDI UPPDRÁTTUM.

UM ER AÐ RÆÐA TVÆR LÓÐIR SEM TEKNAR ERU ÚT ÚR VOTMÚLA 1 OG ER HVER UM SIG 10.0 ha AÐ STÆRÐ.
EFTIR BREYTINGUNA VERÐUR VOTMÚLI 1 42.6 ha.

Á LÓÐUNUM MÚLI 1 og 2 VERÐUR HEIMILT AÐ VERA MEÐ ÍBÚÐARHÚSNÆÐI OG HESTHÚS OG STARFSEMI TENGDA HROSSARÆKT. ER SÚ LANDNOTKJUN Í SAMRÆMI VIÐ SKILGREININGU Í TÖLFU 25 Í GILDANDI ADALSKIPULAGI ÁRBORGAR 2020-2036.

STADSETNING OG AÐKOMA.
UM ER AÐ RÆÐA DEILISKIPULAG Á LÓÐUNUM MÚLI 1 & 2 LÓÐIRNAR Hafa AÐKOMU Í GEGNUM AFLEGGJARA VIÐ VOTMÚLA SEM TENGIST VOTMÚLAVEGI NR.310

SKIPULAG LÓÐA.
DEILISKIPULAGIÐ GERIR RÁÐ FYRIR TVEIMUR BYGGINGAREITUM INNAN HVERRAR LÓÐAR. B1 SEM ER BYGGINGARREITUR FYRIR ÍBÚÐARHÚS OG BYGGINGAR TENGDU ÍBÚUM S.S ÍBÚÐARHÚS, GESTHÚS, GRÓÐURHÚS OG STAKSTÆÐUM BÍLSKÚR. BYGGINGAREITUR B2 ER HINS VEGAR ÆTLADUR BYGGINGUM TENGDU HROSSARÆKT EÐA LANDBÚNAÐI SAMKVÆMT GR. 4.7.1 Í GILDANDI ADALSKIPULAGI FYRIR SVEITARFÉLAGIÐ ÁRBORG 2010-2030.

BYGGINGAREITIR.
EINN BYGGINGARREITUR ER Á HVORRI LÓÐ FYRIR SIG OG ER HÖNNUN FRJÁLS AÐ FORMI HÚS, GERÐ ÞESS OG EFNISVALI AÐ UPPFYLLTUM ÁKVÆÐUM BYGGINGARREGLUGERÐAR.

B1 - ÍBÚÐARHÚSNÆÐI
INNAN BYGGINGARREITA ER HEIMILT AÐ BYGGJA TVEGGJA HÆÐA ÍBÚÐARHÚSNÆÐI ÁSAMT SAMBYGGÐRI EÐA STAKSTÆÐRI BÍLGEYMSLU. HEILDARFLATARMÁL ÍBÚÐARHÚS OG BÍLSKÚR MÁ VERA SAMANLAGT AÐ HÁMARKI 600m².
AUK ÞESS ER HEIMILT AÐ BYGGJA ALLT AÐ 200m² GESTHÚS OG 200 m² GARDHÝSIS/GRÓÐURHÚS FYRIR HEIMARÆKTUN.

HÆÐIR: ÍBÚÐARHÚSNÆÐI (OG STAKSTÆÐUR BÍLSKÚR) MÁ VERA 2.HÆÐIR OG SKAL HÆÐ FRÁ BOTNPLÖTU HÚSS UPP AÐ HÆSTA PUNKTI BYGGINGAR EKKI VERA MEIRI EN 8.5m.

ÖNNUR HÚS INNAN BYGGINGARREITS SKULU VERA Á EINNI HÆÐ MEÐ HÁMARKS HÆÐ FRÁ BOTNPLÖTU HÚSS AÐ HÆSTA PUNKTI ÞAKVIRKIS SKAL EKKI VERA MEIRI EN 5.0M

B2 - LANDBÚNAÐARHÚSNÆÐI
Á REITUNUM MÁ BYGGJA HÚSNÆÐI UNDIR STARFSEMI TENGDA LANDBÚNAÐI SAMKVÆMT SKILGREININGU Í GILDANDI ADALSKIPULAGI ÁRBORGAR.
INNAN REITSINS ER HEIMILT AÐ BYGGJA ALLT AÐ 1.000m² BYGGINGAR. BYGGINGARNAR GETA VERIÐ ALLT AÐ TVÆR INNAN BYGGINGARREITSINS.
HÁMARKS HÆÐ FRÁ BOTNPLÖTU HÚSS AÐ HÆSTA PUNKTI BYGGINGAR SKAL EKKI VERA MEIRI EN 8.0M

LAGNIR.
KALT NEYSLUVATN KEMUR FRÁ SELFOSSEITUM.
RAFMAGN ER TENG TIL DREIFIKERFI FRÁ RARIK.
EKKI ER GERT RÁÐ FYRIR AÐ SVÆÐIÐ TENGIST HITAVEITU Á NÆSTU ÁRUM OG ER ÞVI UM AÐ RÆÐA AÐRAR LAUSNIR VIÐ UPPHITUN HÚSNÆÐIS OG ÖFLUNAR HEITTS NEYSLUVATNS.
FRÁVEITA/HREINSIVIRKI ER FYRIR HVERJA LÓÐ OG SKAL FARA Í ROTÞRÓ/SITURLÖGN INNAN LÓÐAR Í SAMRÆMI VIÐ REGLUR OG LEIÐBEININGAR SEM GILDA UM SLÍKAR FRAMKVÆMDIR.

ROTÞRÓ SKAL STAÐSET ÞANNIG AÐ AÐKOMA TIL HREINSUNAR OG VIÐHALDS SÉ GÓÐ. ROTÞRÓ SKAL ÞÓ VERA AÐ LÁGMARKI 10m FRÁ ÍBÚÐARHÚSI OG LÓÐARMÖRKUM.

FORNLEIFAR.
SAMKVÆMT VEF MINJASTOFNUNAR ERU SKRÁÐAR FORNMINJAR INNAN SKIPULAGSSVÆÐISINS. STAÐSETNING KEMUR FRAM Á UPPDRÆTTI MERKT F1-F6.

F1: ÚTIHÚS - ILLGREINANLEGAR FORNMINJAR
F2: FJÁRHÚS - ILLGREINANLEGAR FORNMINJAR
F3: BEITARHÚS - ILLGREINANLEGAR FORNMINJAR
F4: RÉTT - ILLGREINANLEGAR FORNMINJAR
F5: RÉTT - ILLGREINANLEGAR FORNMINJAR
F6: FJÁRHÚS - ILLGREINANLEGAR FORNMINJAR.

UMHVERFISMAT.
DEILISKIPULAG LÓÐANNA ER EKKI TALIÐ LÍKLEGT TIL AÐ Hafa UMTALSVERÐ ÁHRIF Á UMHVERFIÐ OG KALLAR ÞVI EKKI Á SÉRSTAKT UMHVERFISMAT SAMKVÆMT LÖGUM NR.108/2006 UM UMHVERFISMAT ÁETLANA.

KVADIR.
KVÖÐ ER Á LÓÐUM UM AFNOT AF 6.0M BREIÐRI RÆMU MEÐFRAM ÚTJADRI LÓÐA EINS OG SÝNT ER Á UPPDRÆTTI. UM ER AÐ RÆÐA SVÆÐI TIL ÚTREIÐA OG MÖGULEGA GERÐ REIÐSTÍGA TIL AFNOTA FYRIR ÍBÚA SVÆÐISINS.

SORPHIRÐA.
SORPHIRÐA ER Á VEGUM SVEITARFÉLGSINS ÁRBORGAR.

Pro-Ark Teiknistofa

Múli 1 & 2

4-23-017

Eiríkur Vignir Pálsson BFI Kt: 010975-4179

Kjartan Sigurbjartsson BFI Kt: 190275-5319

Teikn. K.Sig
Dags. 18.01.2024
Mkv. A2
ÚTPRENTAÐ: 18.1.2024 08:33:22

S-001

Eyravegur 41, 800 Snafnos Sími 482 4430 proark@proark.is