

# TILLAGA AÐ BREYTINGU Á DELISKIPULAGI Á LÓÐ NR. 9 (SKÓGARTIÐ) Í LANDI BYGGÐARHORNS Lnr. 203245 SV.F. ÁRBORG.

210194

Votmlavegur 310

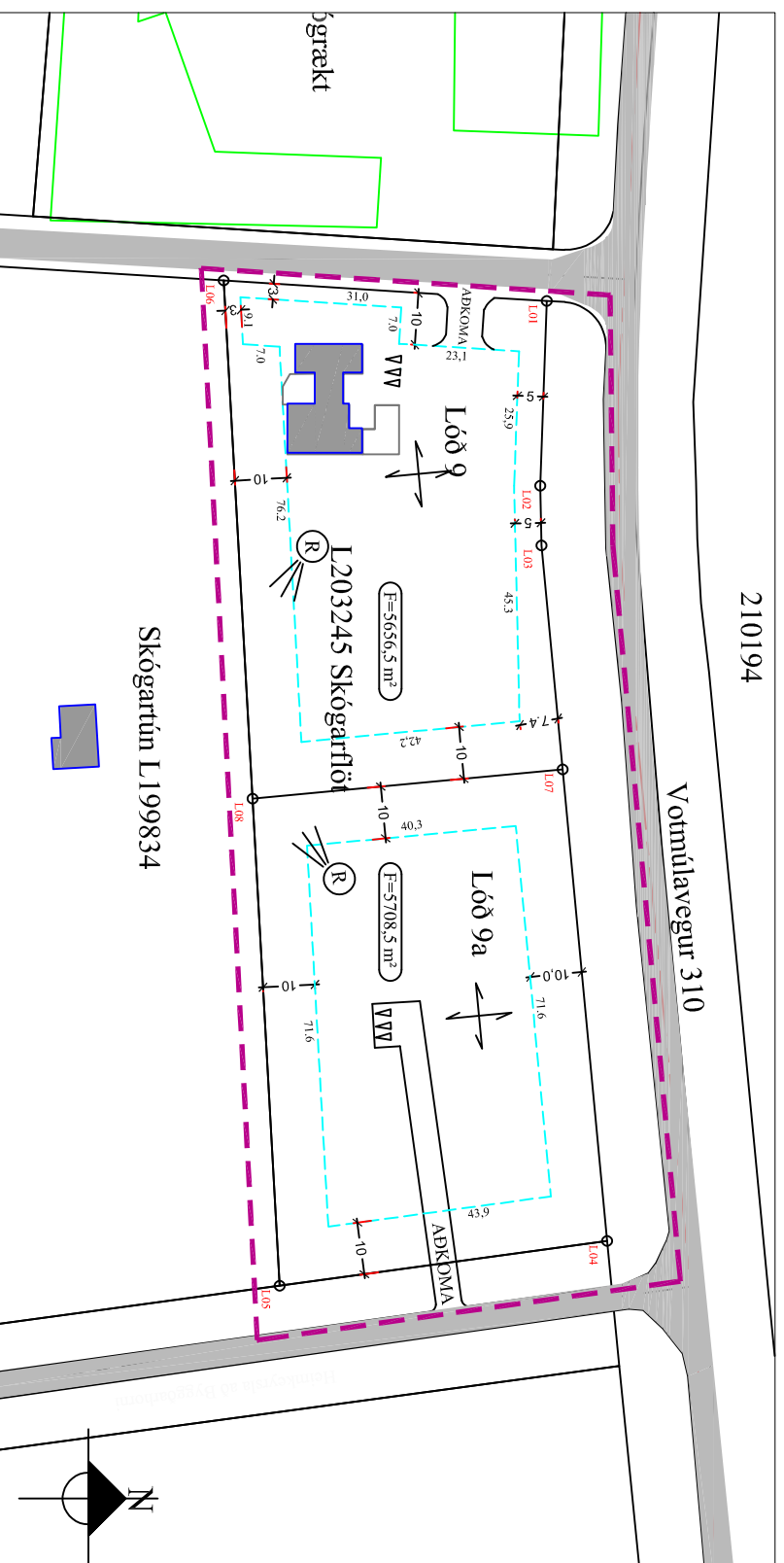

DELISKIPULAGSTILLAGA - skipulagsuppráttur, Mkv. 1:1000

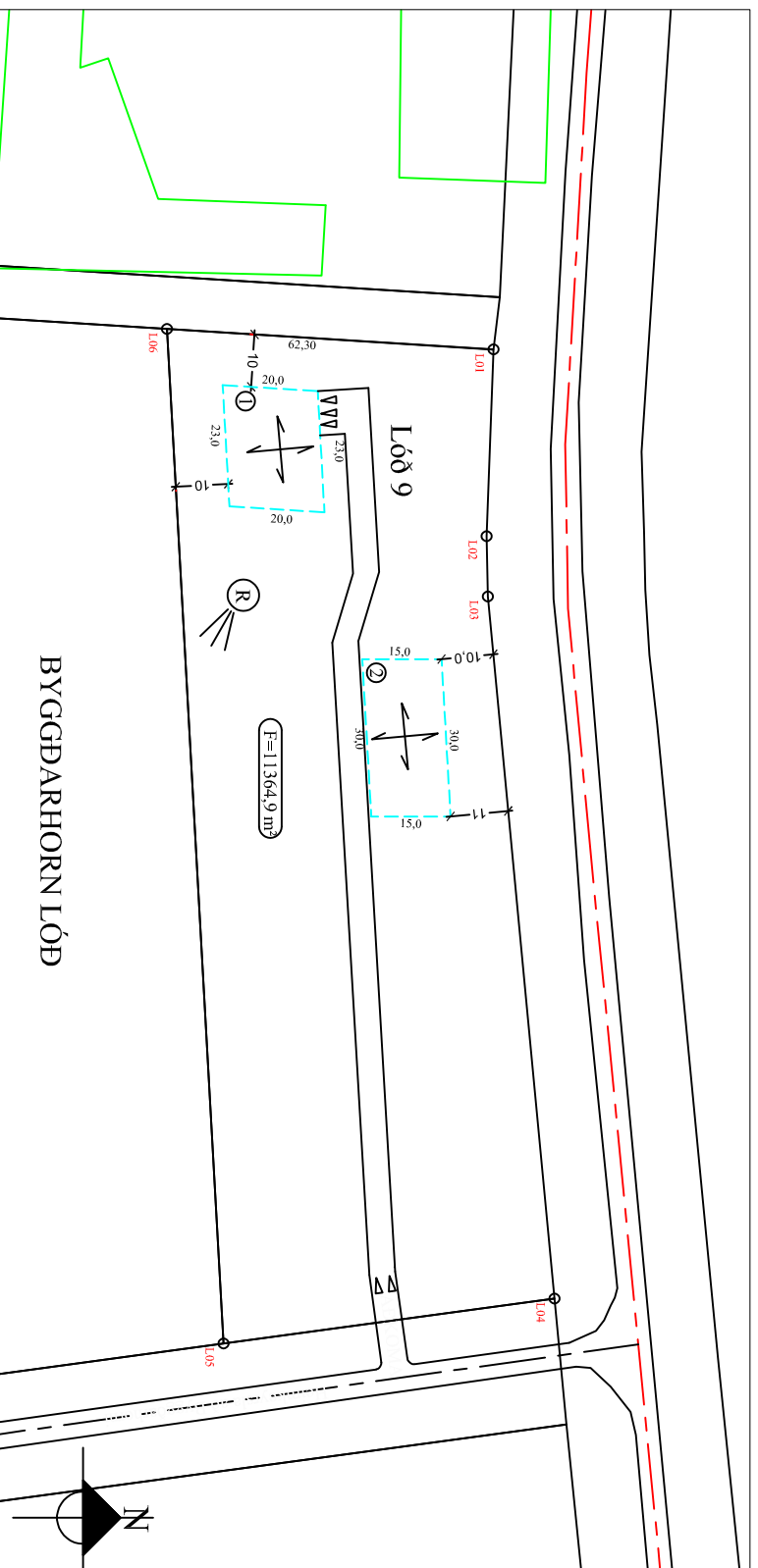

Eldra deliskipulag - skipulagsuppráttur, Mkv. 1:1000

Byggðarhorn land 9 og 9a sv.f. Árborg  
Landnr. 203245 Mkv. 1:1000  
Deliskipulagsstíllaga  
Greinareró:

**Forsendur/innangangur:**  
Um er að ræða land úr Byggðarhorni lóð 9, L203245. Deliskipulag er í samræmi við gildandi aðalskipulag svæðisins, sem er aðalskipulag Sv.f. Árborgar 2010-2030, staðfest 9.jún. 2012. Byggj er á eldra samþykktu deliskipulagi, samþ. af bygginga- og skipulagsfulltrúa dags. 27-6-2006. Umertt svæði er á gildandi aðalskipulagi sem byggðabýgð, sem samræmist deliskipulagsstíllögu. Svæði sem reður er suman Votmlavegar (350), um 1.1 ha. Land er flatlent, gönnul tím og mót og stendur í 14-16 m y.s.

**Lýsing deliskipulags:**  
Til stendur að afmarka tvær lóðir. Önnur lóð, nr. 9, er fyrir núverandi íbúðarhúsi, ásamt fyrirhugaðri bifreiðageymslu, geymslu við íbúðarhúsi og hesthúsi. Lóð nr. 9 er 0.56ha. Hin lóðin, nr. 9a, er fyrir íbúðarhúsi og tilheyrandi byggingar sem eru leyfðar tilheyrandi byggðabýgð, eins og hesthúsi, vélaskemna og eða húsnæði fyrir ýmisskonar dýralífd. Lóð 9a er 0.57 ha. Lóð 9 er með að komu um nýjan veg austan við lóð, sem er þegar kominn á skipulag svæðis, frá Votmlavegi (310) en lóð nr. 9a er með aðkomu frá heimendi að Byggðarhorni frá Votmlavegi (310). Byggingareitir eru sýndir innan lóða á deliskipulagsstíllögu.

Í þessari deliskipulagsstíllögu er gert ráð fyrir eftirfarandi byggingareitum:

Byggingareitir lóð 9 (3483 m<sup>2</sup>): Íbúðarhúsi (allt að 300 m<sup>2</sup>), bifreiða- og vélageymsla (allt að 250 m<sup>2</sup>), auk hesthúsi (allt að 200 m<sup>2</sup>) miðað við nýringarhúrtall innan við 0.15. Mænisshæð frá botnplötu allt að 8 m. Þakhalli 0-45 gr.  
Byggingareitir lóð 9a (3024 m<sup>2</sup>): Íbúðarhúsi (allt að 300 m<sup>2</sup>), bifreiða- og vélageymsla (allt að 250 m<sup>2</sup>) auk hesthúsi (allt að 200 m<sup>2</sup>) miðað við nýringarhúrtall innan við 0.15. Mænisshæð frá botnplötu allt að 8 m. Þakhalli 0-45 gr.

Fyrir allar byggingar: Mænisshæfna og byggingarefni er frjálst. Allar byggingar falli vel að umhverfi. Húsi staðsett og hæðarsert í samræði við byggingarfulltrúa. Þjarlægð milli bygginga skv. byggingareglu. Þess skal gætt að spilla ekki eða raska landi að þörfu. Landeigandi skal halda landi sem sýrtlegu svo engin hættu stafr á brúnaði eða lausnumum innan þess né öðrum. Að jafnaði skal ekki láta lausnumi s.s. gæma, bíla, hjólyhúsi, vélalútu, byggingarefni eða álka munni standa til lengri tíma innan lóðar án tilskilinna leyfa. Lýsing skal vera lágstemnd og ljósi beint niður.

**Vetur/þjónusta:**

Selfossveitur og Vansvættia Árborgar sjá löðunum fyrir heitu og köldu neysluvatni. Raforka er fengin af dreififerri Rank. Rofbró/hrensistöð skal staðsetja a.m.k. 10m frá byggingum innan byggingareits. Faró er eftir reglugerð 798 / 1999 um fráveitur og skólp á hinu deliskipulagða svæði

Brúnavarnir eru frá Brúnavörnum Árnæssýslu, Selfossi.

Um meðferð sorps fer eftir reglum sveitarfélags Árborgar á hverjum tíma. Heimilt er að vera með aðegngilegar sorpgeymslur vegna sorphúða, gert í samkv. reglum sveitarfélags. Sorphúða er í umsjá sv.f. Árborgar.

**Uppdrættir/grunnar:**

Lóðirnar eru hmiassetar í ISN93, upprættir unnir frá grunni hmiassetra gagna Loftmyndum ehf og kortagrunnum LMI. Landamerki skv. grunni eldra deliskipulags.

**Umhverfisáhrif:**

Umhverfismat skv. gr. 5.4 skipulagsreglugerð: áhrif fyrirhugaðra framkvæmda skv. deliskipulagi á umhverfi og vistkerfi: óvæleg, átturkræf. Í samræmi við gr. 1.1 og 5.1.1. í skipulagsreglugerð.

**Fornleifar:**

Ekkí þekktar fornleifar á svæðinu stór eldra deliskipulag.

**Skipulagsgögn:**

-Deliskipulagsuppráttur 1:1000

-Aðalskipulag sv.f. Árborgar 2010-2030

-Kortargrunnur sv.f. Árborgar

-Greinareró

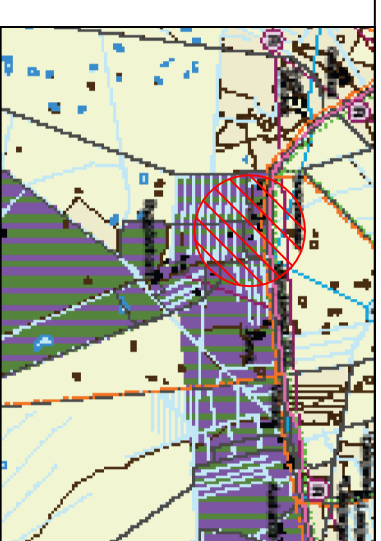

**SKÝRINGAR:**

- Haldararó lóðar
- 26 Husnúmer
- ↳ Mænisshæfna
- ↳ Bilsastæði
- ↳ Landamerki skv. tilögu
- ↳ Mærki skipulagssvæðis
- ↳ Byggingarlína (ekki hindrandi lína)
- Hnitpunkt nr. (Lóð)
- ROTÞRÓ/HRENSISTÖÐ
- BYGGING

DELISKIPULAGSTILLAGA ÞESSI SEM FENGJÓD HEFUR  
MEÐFERÐ SKV. 41. GR. SKIPULAGSLAGA NR. 12322010. VAR  
SAMÞYKKT Í SKIPULAGS- OG BYGGINGANEFND  
PANN \_\_\_\_\_  
OG/ SVEITARSTJÓRN ÁRBORGAR PANN \_\_\_\_\_  
TILLAGAN VAR AUGLÝST FRÁ OG MEÐ \_\_\_\_\_  
MEÐ AHTUGASEMDA/FRESTI TIL \_\_\_\_\_  
SAMÞYKKT DELISKIPULAGSTILÖGU VAR AUGLÝST Í B-DEILD  
STJÓRNARTÍÐINDA PANN: \_\_\_\_\_  
FH SVEITARFÉLAGSINS ÁRBORGAR \_\_\_\_\_

Nr	X-hnit	Y-hnit	Hnitaskrá
1	380169.6830	400882.8590	
2	380168.3780	400918.4540	
3	380168.3780	400918.4540	
4	380168.3780	400918.4540	
5	380168.6440	400929.9065	
6	380181.2835	401063.7762	
7	380118.2499	401072.3622	
8	380107.5115	400878.9176	
9	380172.7129	400973.0019	
10	380113.0470	400978.6353	

Br.	Hverju breytt:	Dags.	Kvittum:	Teikn nr.:	
A	Texti greinareró	16-8-22	GPS		
Skógartíð 9 og 9a					
Sv.f. Árborg.				101	
Deliskipulagsstíllaga				Frumstærð:	
				A2	
Dags:	7-7-22	Mkv:	1:1000/1:10000	Hann:	GPS
Samþ:	020163-3999	V.mr05 151		Telkn:	GPS

**VGS**  
VERKFRÆÐISTOFA  
GUBJÓNS P. SIGFUSSONAR EHF.  
AUSTURVEGI 42, 2. HÆÐ,  
800 SELFOSSI  
S: 482 2805, F: 482 3818  
NETFANG: VGS@VGS.IS